

PALAZZO ZAMBECCARI

SALA BOLOGNESE (BO)



AGRICOLA IMMOBILIARE "IL CONTE" SRL
AMMINISTRATORE@AGRICOLAIMMOBILIAREILCONTE.IT

Oggetto di vendita è una corte rurale il cui elemento principale è identificato nel palazzo presumibilmente risalente al '500 denominato "Palazzo Zambeccari", fabbricato a pianta rettangolare con quattro torri angolari sviluppato su più piani, un piano terra prettamente di servizio, un primo piano nobile con una porzione a doppia altezza, un secondo piano di altezze inferiori sviluppato a semicerchio attorno alla doppia altezza sottostante e un livello sottotetto.

La soprintendenza ha riconosciuto il complesso architettonico come una significativa testimonianza di architettura residenziale con annessa corte rurale del territorio bolognese e pertanto il 26/11/2014 l'intera corte è stata dichiarata di interesse culturale ai sensi degli art. 10 e 13 del D.Lgs. 42/2004. A completamento dei fabbricati sopra descritti fa parte del compendio un'area cortiliva pertinenziale di circa 8.500 mq.



FOGLIO	MAPPALE	SUBALTERNI
6	10	1-2-3-5-8-9
6	11	
6	12	
6	14	1-2-3-4
6	43	2-3-4
6	293	
6	294	

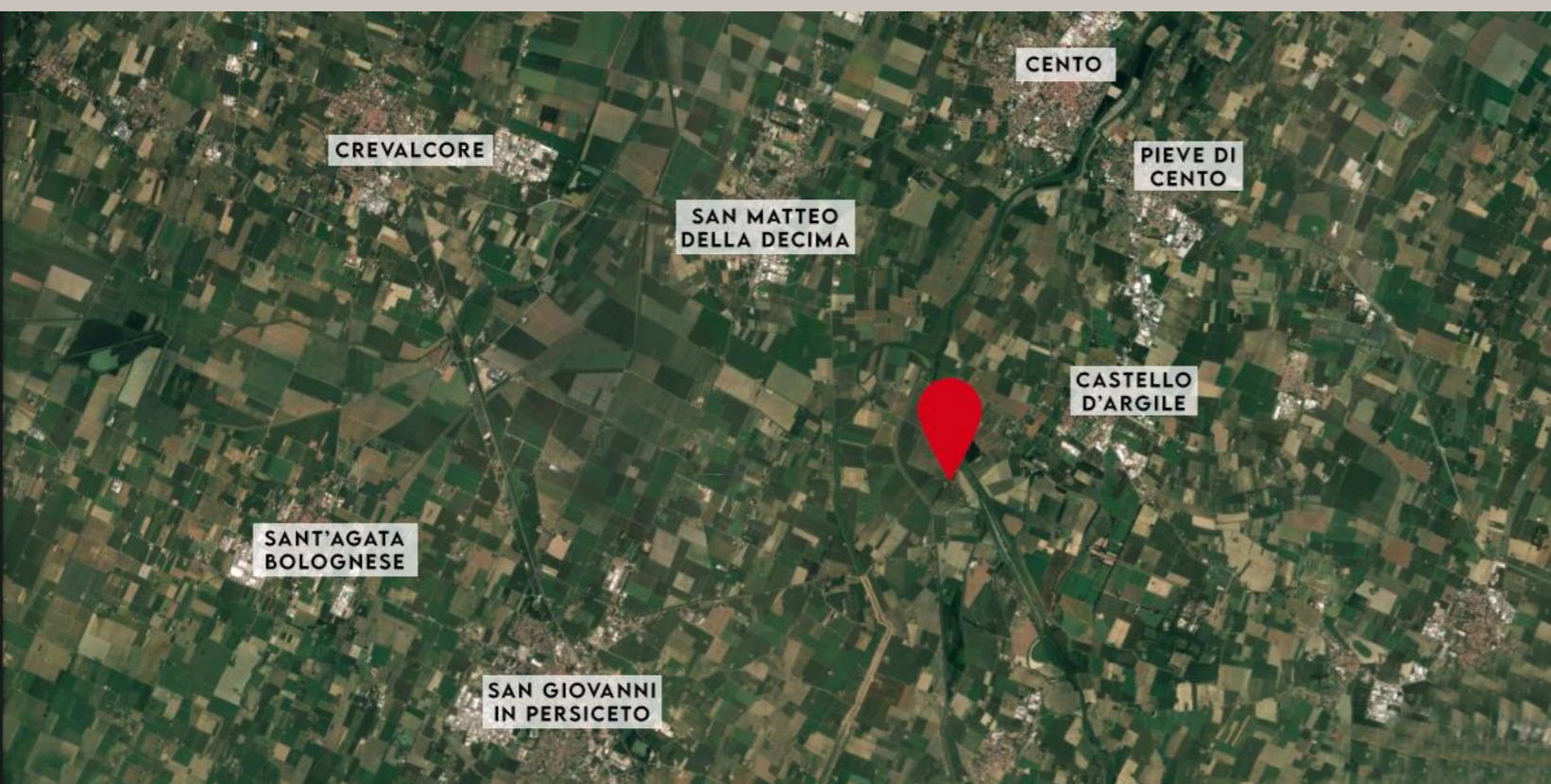

[CLICCA QUI PER VISUALIZZARE L'IMMOBILE](#)

PALAZZO ZAMBECCARI

PIANO TERRA



PIANO SECONDO

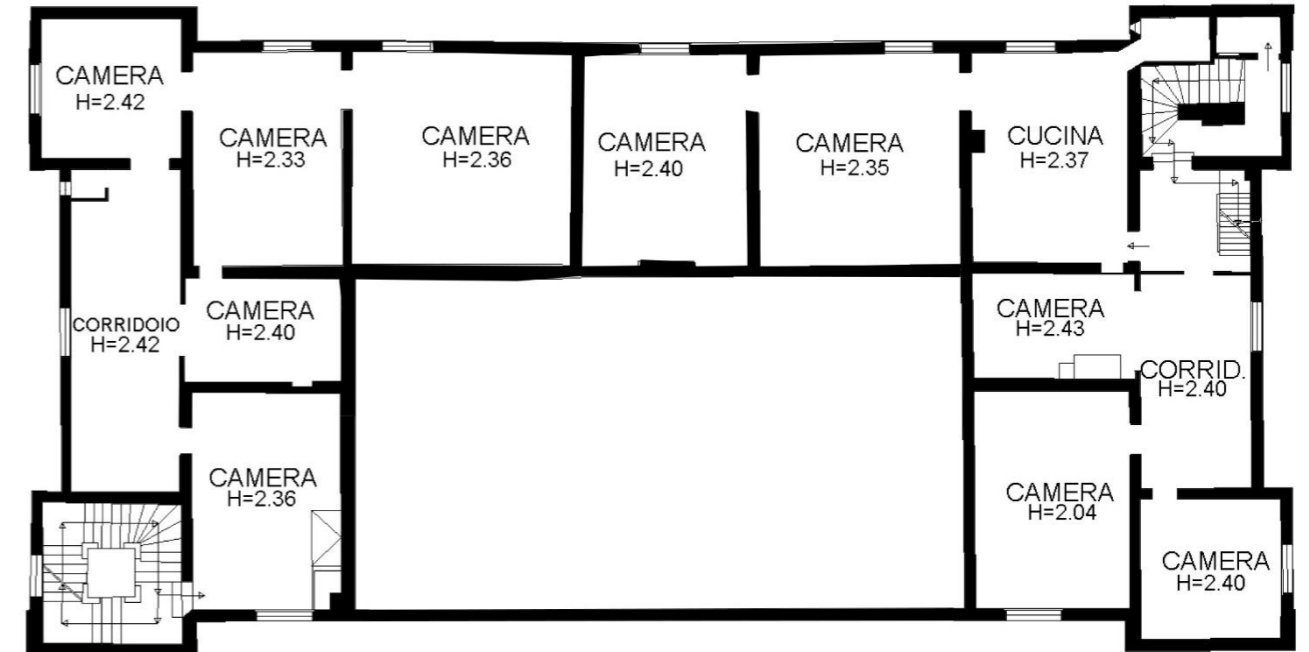

PIANO PRIMO

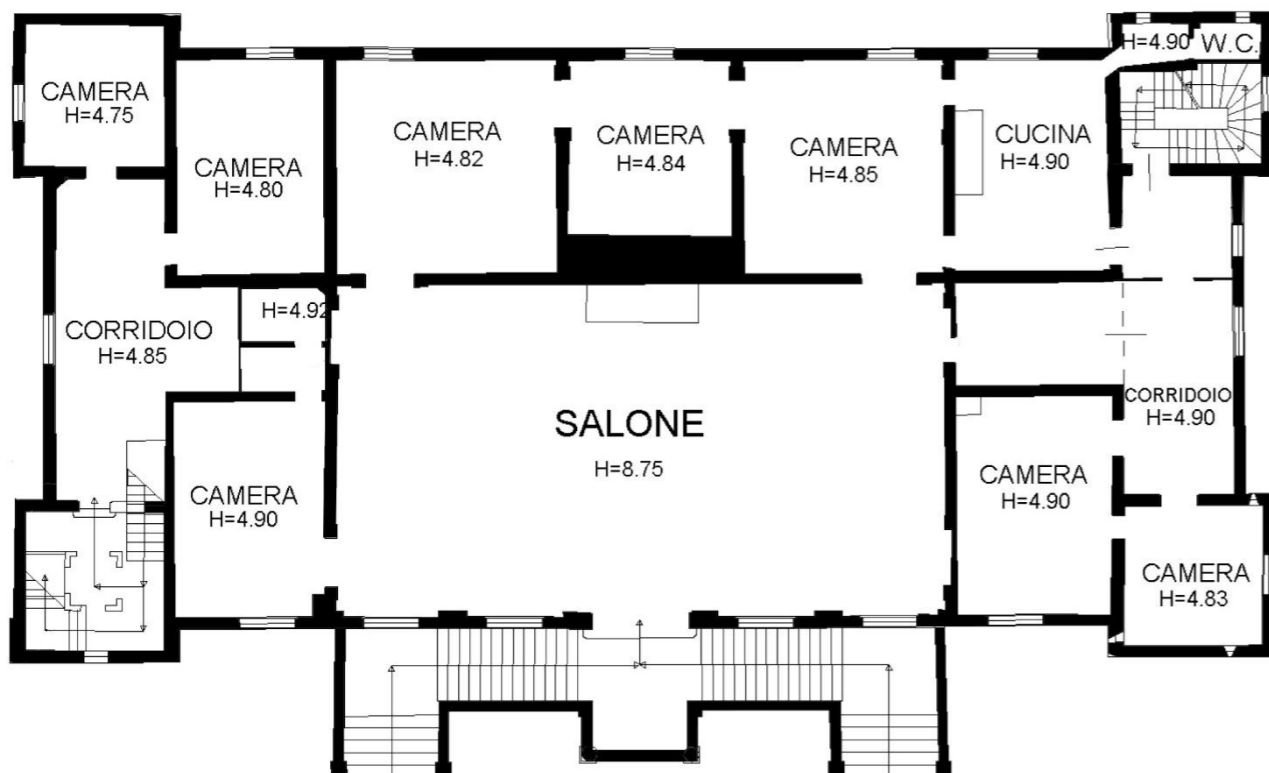

PIANO TERZO

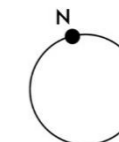
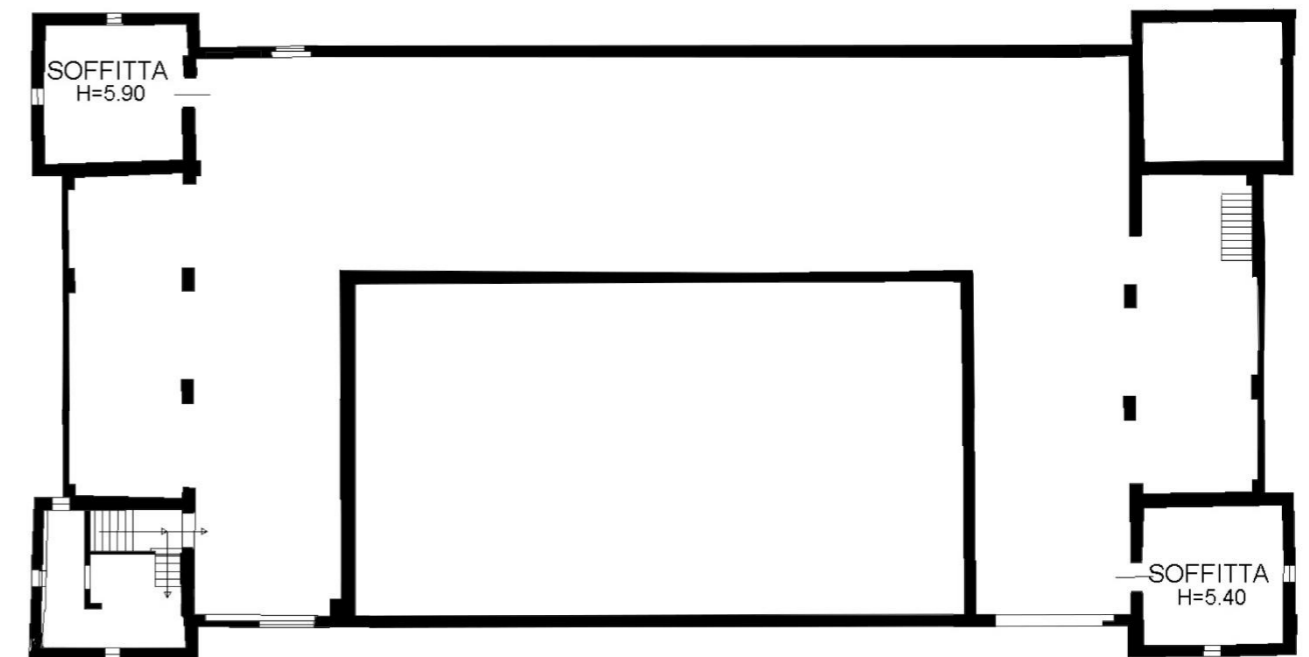

10 METRI

PALAZZO ZAMBECCARI

PLANIMETRIE

CASEIFICIO

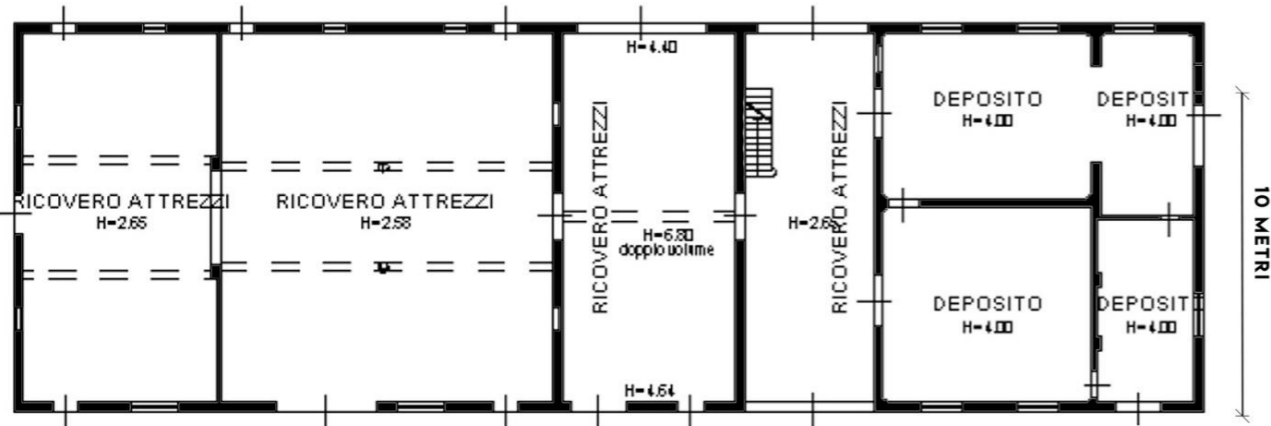

PLANIMETRIA PT

CASA COLONICA

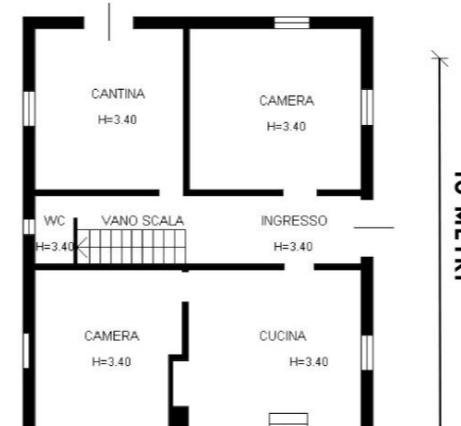

PLANIMETRIA PT

FIENILE

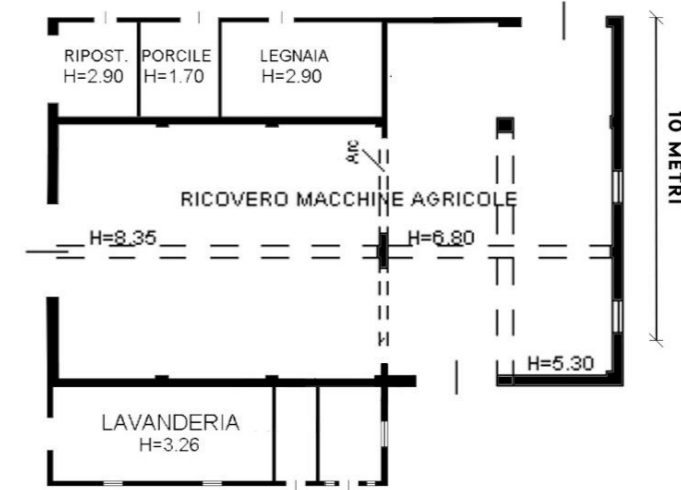

PLANIMETRIA PT

SILOS

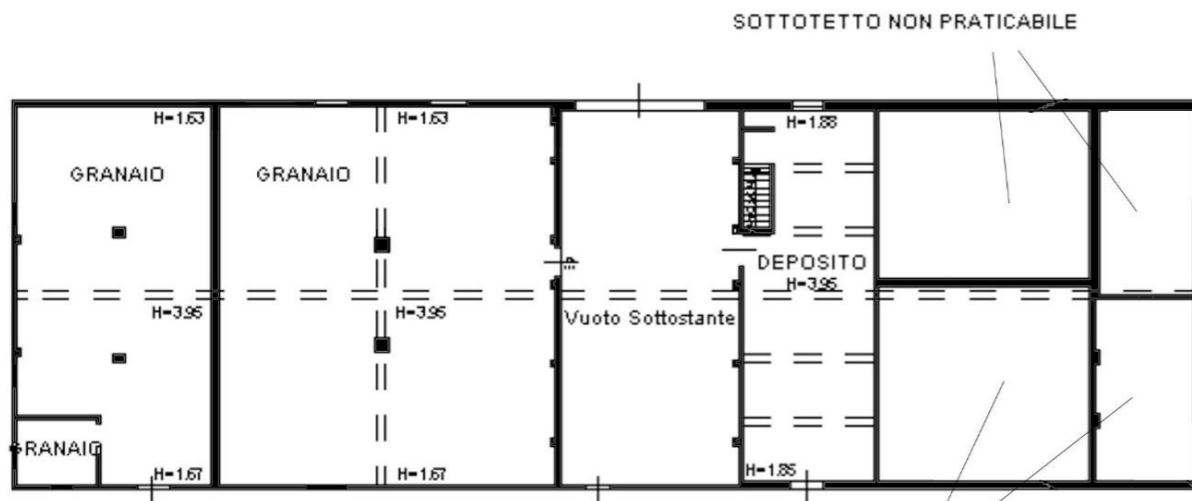

PLANIMETRIA P1

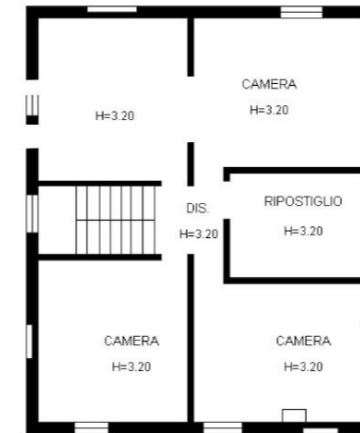

PLANIMETRIA P1

STALLA

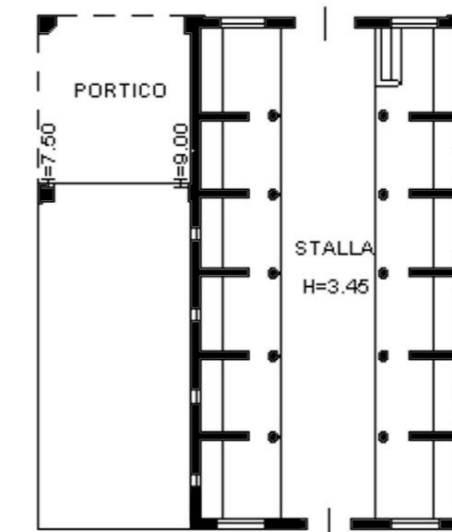

PLANIMETRIA PT

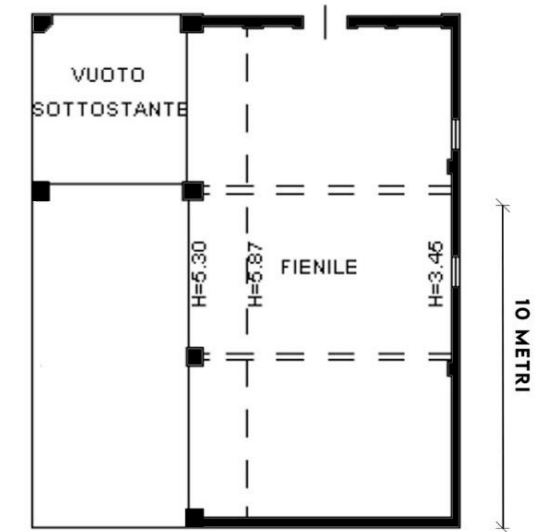

PLANIMETRIA P1

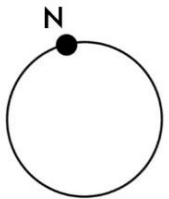

PALAZZO ZAMBECCARI

FOTOGRAFIE



AGRICOLA IMMOBILIARE "IL CONTE" SRL
AMMINISTRATORE@AGRICOLAIMMOBILIAREILCONTE.IT

PALAZZO ZAMBECCARI



PALAZZO ZAMBECCARI

FOTOGRAFIE

**STUDIO
ONTEFUSCO**
CONSULTING

AGRICOLA IMMOBILIARE "IL CONTE" SRL
AMMINISTRATORE@AGRICOLAIMMOBILIAREILCONTE.IT



SILOS



STALLA



PESA



CASA COLONICA



FIENILE



EX CASEIFICIO

